

Tecnologia ART
(Adaptive Response
Technology)

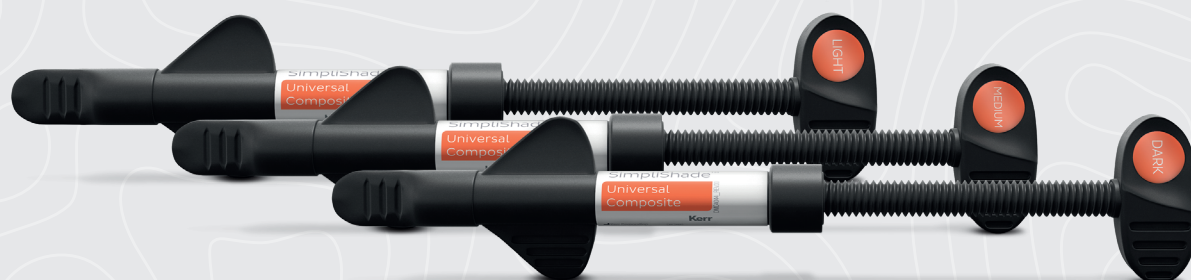

SimpliShade™

Sistema Universal de Resina Composta Simplificado

Simplifique seu fluxo de trabalho com apenas três tonalidades

A SimpliShade, com tecnologia **Adaptive Response Technology**, cobre todas as **16 tonalidades clássicas VITA®** usando **apenas três cores**. Simplifique a gestão do seu estoque e economize tempo na seleção de cor, mantendo a confiança nas qualidades de manipulação e nas restaurações altamente estéticas. Mantenha seus pacientes sorrindo com confiança enquanto mantém seu fluxo de trabalho simples com a SimpliShade.

Características e benefícios



Simplifique a correspondência de tonalidades

A seleção de cor ficou mais fácil e rápida. A SimpliShade corresponde a **todas as 16 tonalidades clássicas VITA®** com apenas **três cores: claro, médio e escuro**.



Adaptive Response Technology (ART)

A rede de preenchimento ART, uma tecnologia comprovada presente na Harmonize®, ajuda você a alcançar **restaurações mais naturais**, com **força excepcional** e **estética incomparável**.



Otimize a gestão de estoque

Economize tempo e dinheiro com um número mínimo de tonalidades para atender praticamente todas as suas necessidades com resinas. Organize suas prateleiras, evite o trabalho de reabastecer muitos produtos diferentes e **reduza ou elimine produtos vencidos**.



Universal para todas as classes de cavidade

Use a SimpliShade com confiança em **todas as classes de cavidade**, **sem necessidade de bloqueador**, ao contrário de resinas concorrentes.

Simplifique seu fluxo de trabalho e a gestão de estoque sem abrir mão dos aspectos mais importantes quando se trata de suas restaurações.

Restaurações que brilham

O tamanho reduzido das partículas da SimpliShade, de **50 nanômetros**, permite **melhor capacidade de polimento** e a **manutenção do brilho e do lustro ao longo do tempo**.²

Gráfico de polimento (GU)

Progloss, 10 segundos

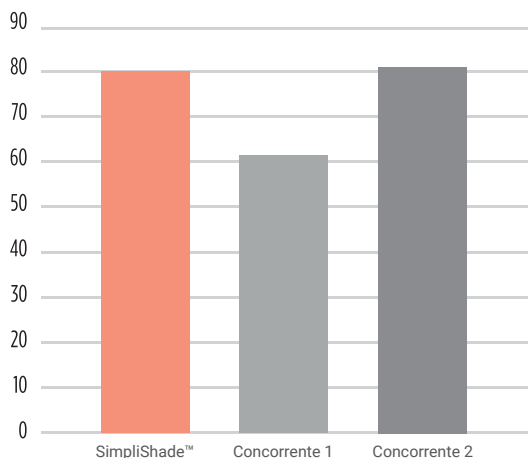

Brilho após desgaste por escovação (GU)

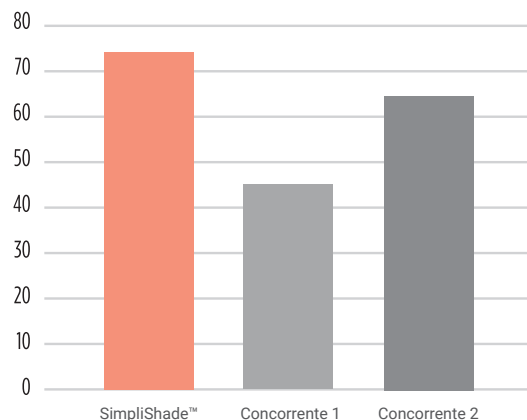

Dados Internos da Kerr - Disponíveis mediante solicitação.

Restaurações de longa duração

O sistema ART permite uma **alta carga de preenchimento de 81%**, proporcionando **excelente resistência**, além de **maior durabilidade contra lascamento e fraturas ao longo do tempo**.

Resistência à flexão (MPa)

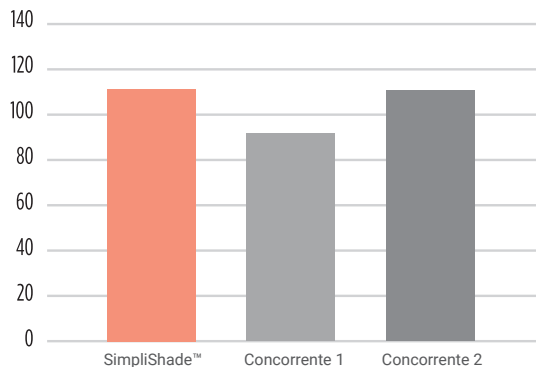

Desgaste volumétrico (mm³)

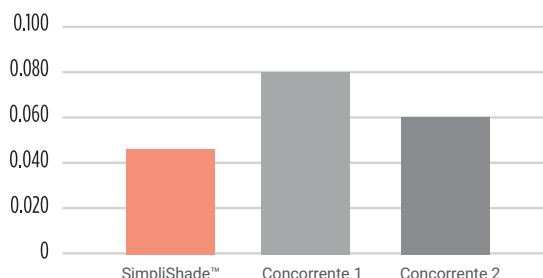

Dados internos da Kerr, com pesquisa da Universidade do Alabama em Birmingham.

Excelente radiopacidade

Quanto mais radiopaco for o material, mais **fácil é distinguir a restauração da estrutura dentária** em uma radiografia. A SimpliShade, com **300% Al**, é quase **duas vezes mais radiopaca** que resinas concorrentes.

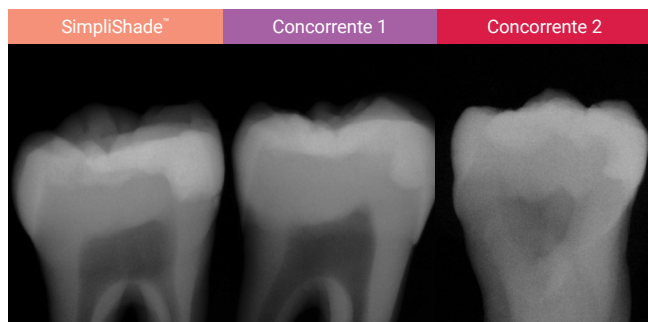

Radiografia tirada de um dente humano com restauração Classe II.²

Translucidez ideal

A SimpliShade oferece **opacidade ideal** para **imitar a estrutura dentária**, ajudando a **mascarar manchas** nos dentes subjacentes e a **se mimitizar bem com a dentição ao redor**, resultando em uma restauração com aparência mais natural.²

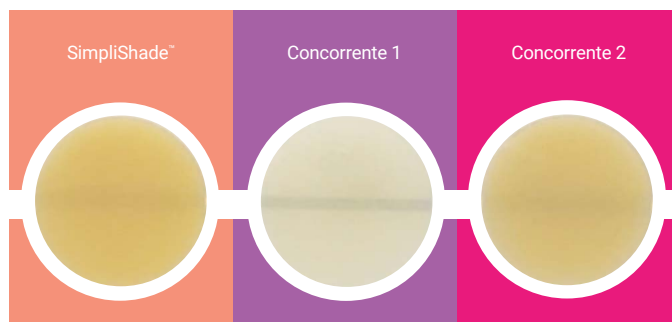

Mistura de cores aprimorada

A SimpliShade possui um **efeito camaleão aprimorado**, proporcionando uma **melhor integração com os dentes naturais** em comparação ao principal concorrente utilizado com bloqueador.²

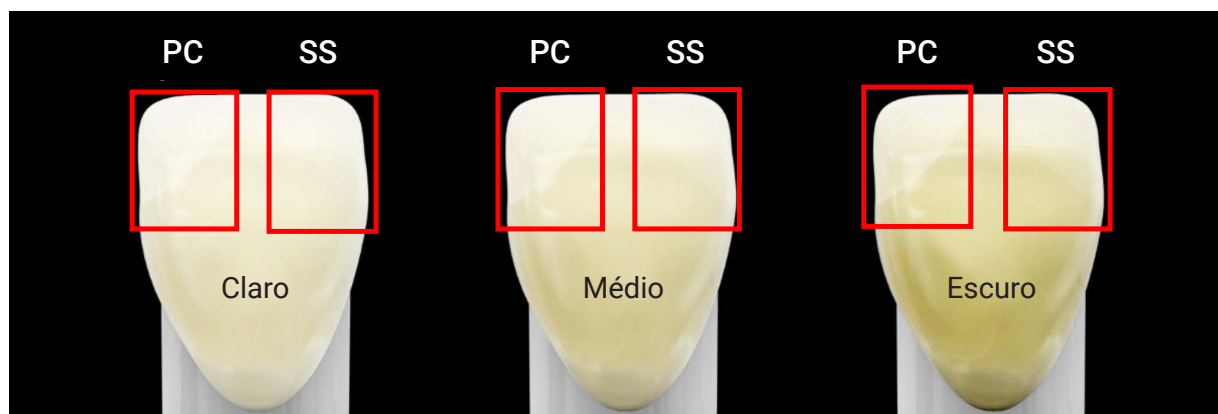

PC – Principal concorrente com bloqueador SS - SimpliShade™

SimpliShade antes e depois

Equivalente a tonalidades VITA®



A1, B1, B2, C1, D2

A2, A3, C2, D3, D4

A3.5, A4, B3, B4, C3, C4

Imagens de caso cedidas pelo Dr. Matthew Miller, referência de opinião da Kerr, formado pela Universidade da Carolina do Norte e doutor pela Universidade de Nova York, atua em prática privada em Huntersville, NC, especializado em odontologia restauradora estética e complexa.

Informações para pedido

KER37001	Seringa 4g, tom claro
KER37002	Seringa 4g, tom médio
KER37003	Seringa 4g, tom escuro
KER37004	Seringa 4g, branco clareado
KER37005	Seringa 4g, opaco universal

Referências:

¹ Universidade do Alabama em Birmingham

² Dados Internos da Kerr. Disponíveis mediante solicitação.

SimpliShade é uma marca registrada da Kerr Corporation. Todas as outras marcas são propriedades de seus respectivos proprietários. O estudo realizado pela Universidade do Alabama em Birmingham foi um estudo cego e patrocinado pela Kerr.

Escritório Envista do Brasil

DEXIS, Kerr, Nobel Biocare, Ormco (Damon System e Spark)

Alameda dos Aicás 527, Moema | CEP: 04086-001 | São Paulo/SP | Fone: (11) 3323 0500 (opção 2, 5)

Para ouvidoria: falecom@envistaco.com

www.kerrdental.com.br @kerrdentalbr

Imagens meramente ilustrativas. As informações deste catálogo podem sofrer alterações sem aviso prévio. Alguns itens mostrados ou mencionados são opcionais ou acessórios. Consulte seu revendedor. Versão 01 - Janeiro, 2026

Kerr